

Plans	Propriétaire :	SARL CYRNEO
	Adresse du bien :	Rue Guidice di Cinarca 20137 PORTO VECCHIO
	Dossier :	2012-12-032
	Bâtiment - Niveau :	Bâtiment n° 1 - Sous-sol 2

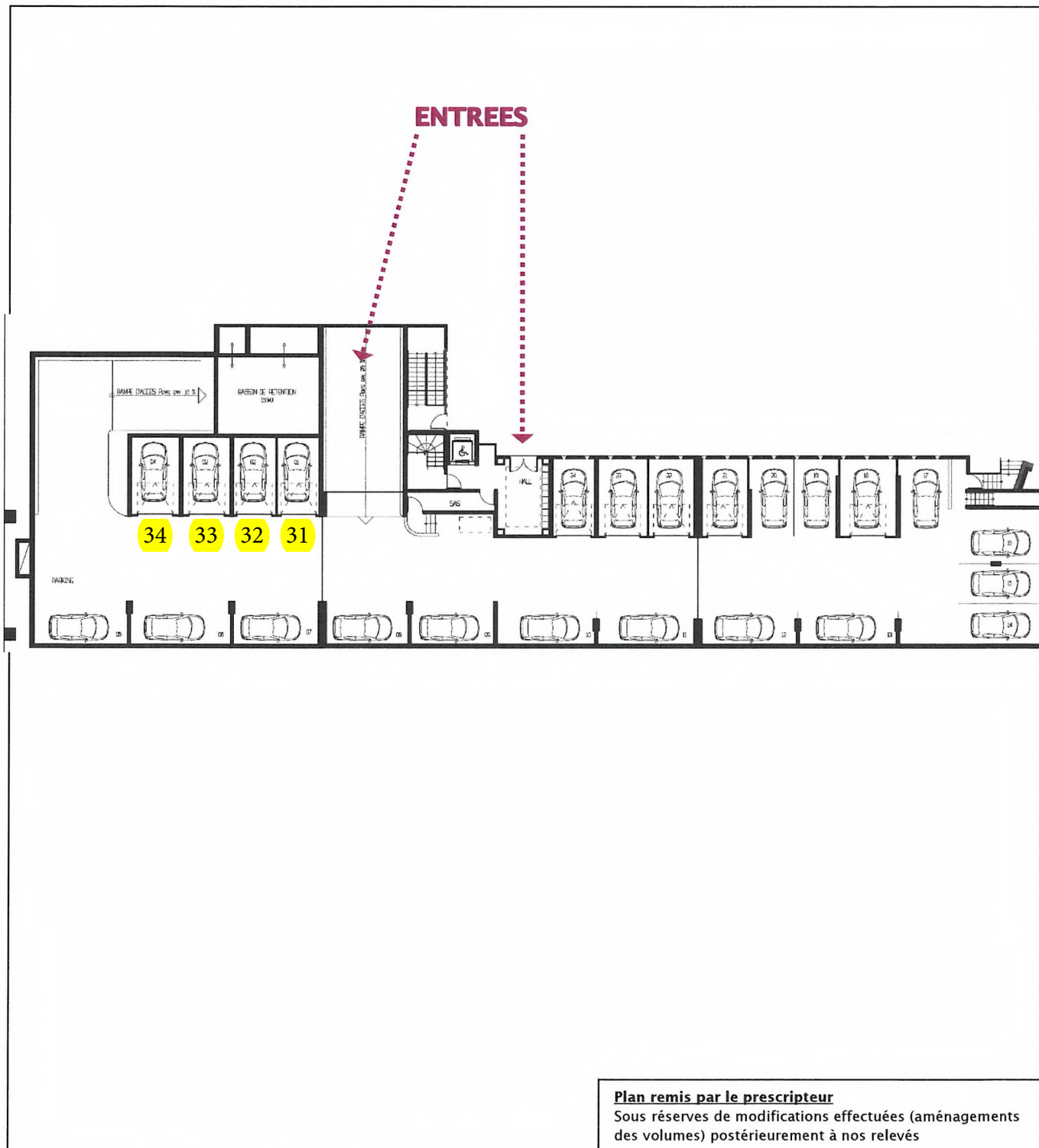

SWA

Plans	Propriétaire :	SARL CYRNEO
	Adresse du bien :	Rue Guidice di Cinarca 20137 PORTO VECCHIO
	Dossier :	2012-12-032
	Bâtiment - Niveau :	Bâtiment n° 1 - Sous-sol 1

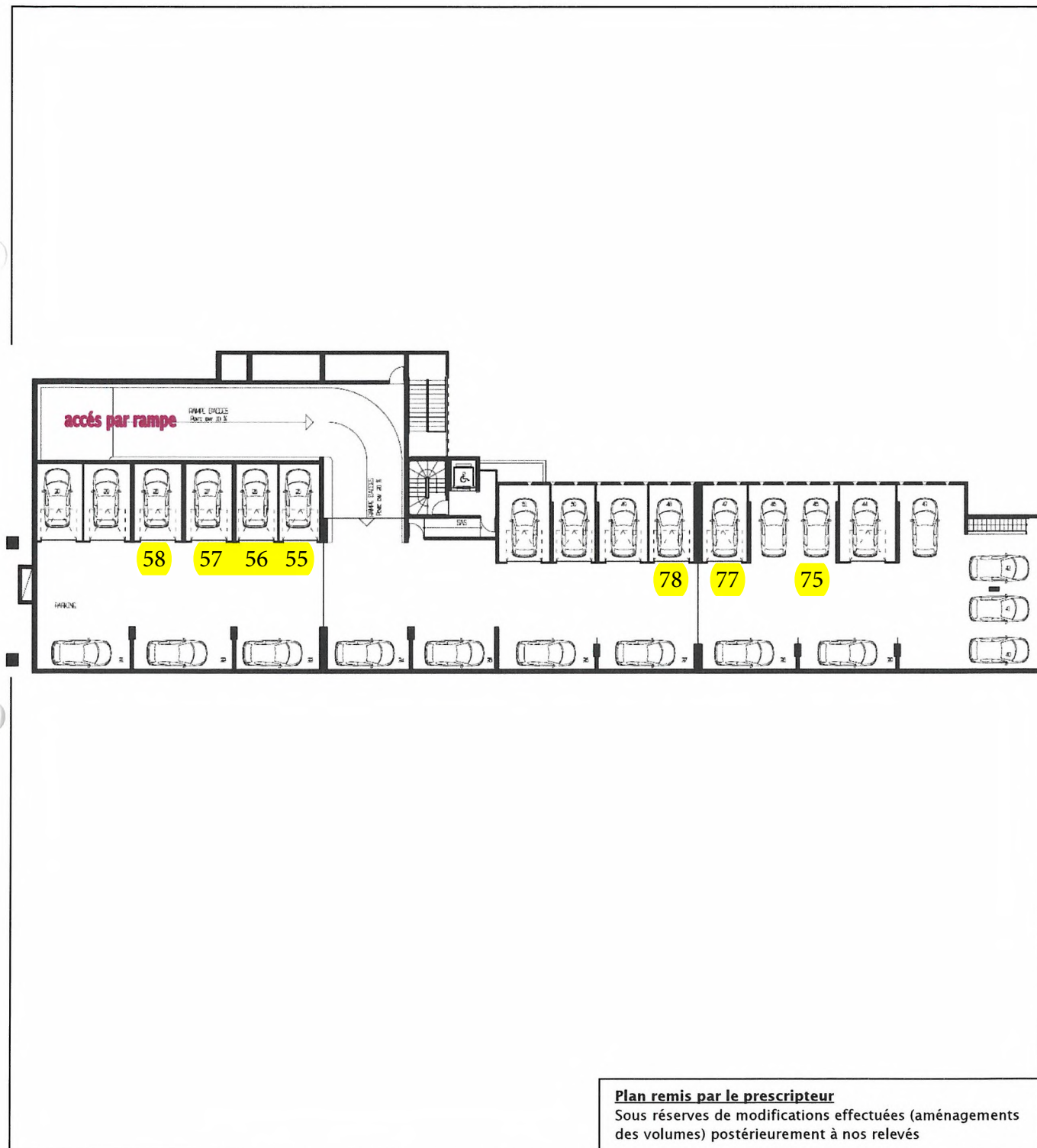

Plan remis par le prescripteur
 Sous réserves de modifications effectuées (aménagements des volumes) postérieurement à nos relevés

Handwritten signature

Plans	Propriétaire :	SARL CYRNEO
	Adresse du bien :	Rue Guidice di Cinarca 20137 PORTO VECCHIO
	Dossier :	2012-12-032
	Bâtiment - Niveau :	Bâtiment n° 1 - Rez de chaussée

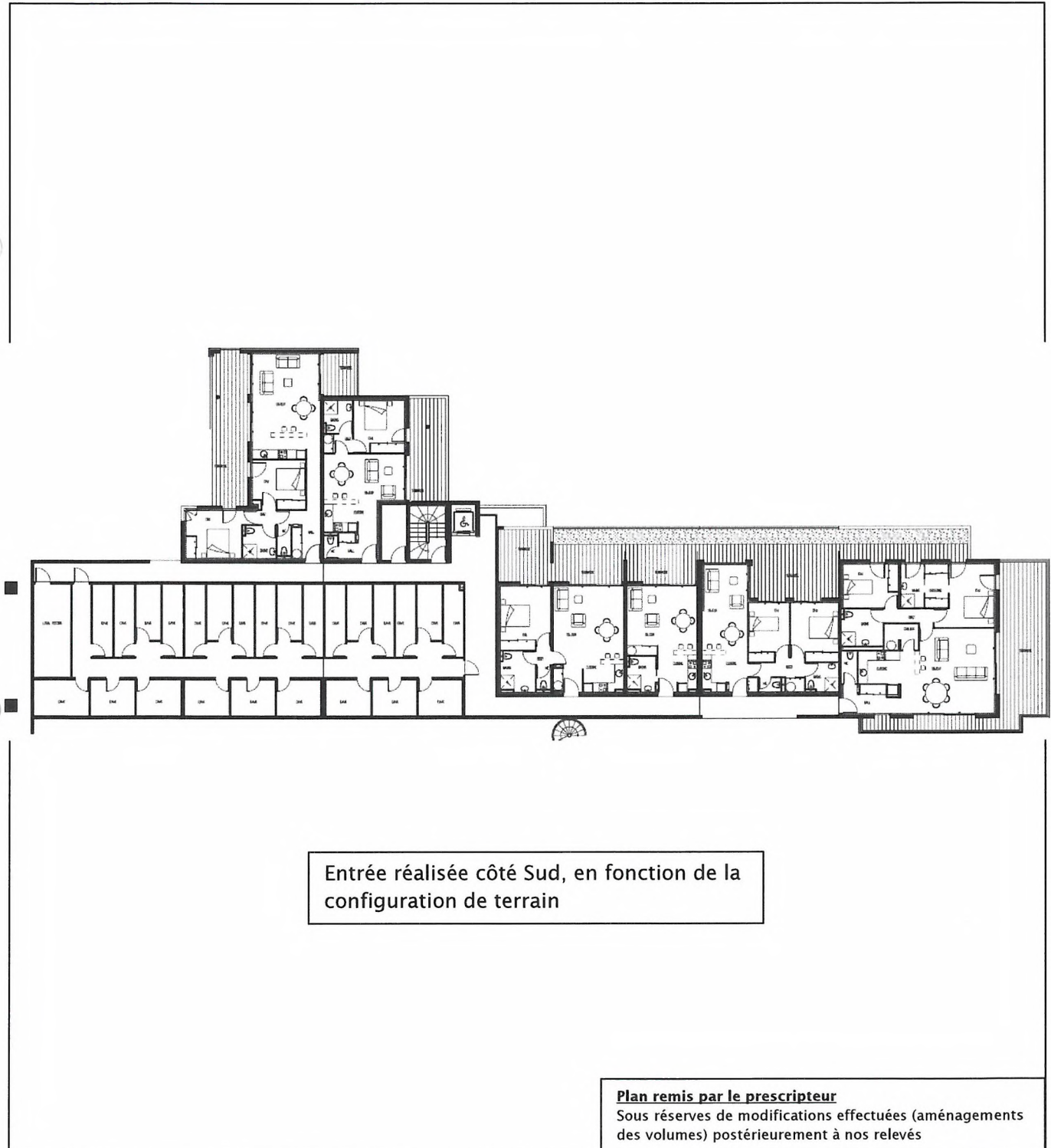

Handwritten signature

Plans	Propriétaire :	SARL CYRNEO
	Adresse du bien :	Rue Guidice di Cinarca 20137 PORTO VECCHIO
	Dossier :	2012-12-032
	Bâtiment - Niveau :	Bâtiment n° 1 - 1 ^{er} étage



Entrée réalisée côté Sud, en fonction de la configuration de terrain

Plan remis par le prescripteur

Sous réserves de modifications effectuées (aménagement des volumes) postérieurement à nos relevés

OMA